



COPACI
PAN AMERICAN
CYCLING
CONFEDERATION

AMÉRICA
SERIES MTB



AMANCAY LIMA-PERÚ

16 AL 19 OCTUBRE 2025

ORGANIZADO POR



COPACI
PAN AMERICAN
CYCLING
CONFEDERATION



RESPALDO DE



CON EL PATROCINIO DE



San Mateo.
Agua Mineral Natural
DE MANANTIAL



ASOCIACIÓN
UNACEM

Estimados presidentes:

Lima es una ciudad privilegiada. En unas pocas semanas recibiremos a los mejores riders del continente, a quienes son el presente y el futuro de esta disciplina. El **"American Series MTB DHI Lima 2025"**, a llevarse a cabo del 16 al 19 de octubre próximo, es una gran ocasión para ver brillar en competencia a los mejores riders de Downhill del continente.

Para ello nos estamos preparando para que la experiencia de estar en el Perú sea divertida e inolvidable. La Federación Deportiva Peruana de Ciclismo les agradece ser parte de este certamen y les damos la más cordial bienvenida. Les podemos asegurar que será un evento espectacular, más aún, con ustedes en la pista. Atentamente,

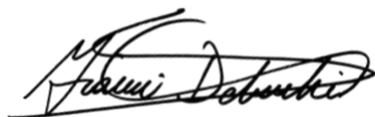

Gianni Delucchi Piccone
Presidente FDPC
Presidente del Comité Organizador

La Federación Deportiva Peruana de Ciclismo tiene el agrado de invitar a los riders de su país a participar en el **"American Series MTB DHI Lima 2025"**, el cual se llevará a cabo del 16 al 19 de octubre del 2025 en el Circuito de Amancay, en el Distrito de Pachacamac.

CIUDAD: LIMA - PERÚ



Lima es la ciudad capital de la República del Perú. Se encuentra en la costa central del país, a orillas del océano Pacífico, alcanza una altitud de 101 metros sobre el nivel del mar. El litoral limeño está nublado casi durante todo el año en una franja que abarca hasta 15 metros de las playas, privándola de la radiación solar. El sol aparece con el término de la primavera y en verano, el aumento del calor coincide con la crecida de los ríos por las lluvias andinas. La ciudad de Lima, ubicada en la costa, tiene un clima árido y semicálido con una temperatura media anual máxima de 21,97°C (71,4°F) y mínima de 17°C (62,7°F).

Los atractivos turísticos de Lima no pasan desapercibidos por los viajeros que visitan Sudamérica. La capital del país mezcla lo tradicional con lo moderno. Sus espacios tienen para ofrecer sitios arqueológicos, iglesias, plazas y edificios con arquitecturas de admirar, parques y restaurantes.

Lima es la única capital sudamericana que tiene salida al océano Pacífico. Sus playas de grandes olas son un paraíso para los surfistas y sus amplios malecones ofrecen espacios para disfrutar de las vistas y la brisa marina.

MONEDA:

MONEDA NACIONAL: La moneda nacional es el SOL y su equivalente a un dólar americano es de 3.55 soles.

VOLTAJE Y ENCHUFE ESTANDAR:

El voltaje eléctrico es de 220 Volts. El estándar de los enchufes adoptados en Perú es tipo A, B y C.



EL EVENTO

Esta GUÍA TÉCNICA cubre las normas y procedimientos relevantes para las categorías OFICIALES o PRO reguladas por la UCI (Juvenil y Élite para ambos géneros), así como las categorías PROMOCIONALES o AMATEUR (Novatos, Sub 8, Sub 14, Master A, Master B, Master C, Rígidas, Enduro, Ebikes, Junior Promocional Damas Promocional, Senior.).

El “**American Series MTB DHI Lima 2025**” es una competencia de ciclismo de montaña en la modalidad de Downhill individual en bicicleta, que se realizará del 16 al 19 de octubre del 2025, en el circuito de Amancay, en el Distrito de Pachacamac, Provincia de Lima.

EL “**American Series MTB DHI Lima 2025**” es un EVENTO UCI CLASE CS (Continental Series), organizado por la Federación Deportiva Peruana de Ciclismo y cuenta con el aval de la Union Cycliste Internationale (UCI), y de la Confederación Panamericana de Ciclismo (COPACI). Constituye además la cuarta fecha del “American Continental Series” en la modalidad de DH.

En consecuencia, al registrarse para este evento, los deportistas aceptan seguir y estar sujetos a las normas y procedimientos descritos en esta GUÍA TÉCNICA, a las normas de la FDPC, así como a las normas de la UCI y de la COPACI no pudiendo alegar en ningún momento desconocimiento de las mismas.

La competencia se desarrollará de acuerdo al reglamento de la Unión Ciclista Internacional con el programa elaborado por la COPACI.

DE LA COMPETENCIA:

a. CLASIFICACIÓN Y FINAL

Se realizan 2 mangas en la competencia.

- **Manga clasificatoria:** define el orden de partida para la final. Los corredores se ordenarán del menos rápido al más rápido, tomando como referencia el ranking UCI vigente o, en su defecto, el ranking nacional de DH 2024.
- **Manga final:** determinará al ganador de cada categoría. El vencedor será el competidor que complete el recorrido en el menor tiempo.

b. EDAD

La edad mínima para competir en las categorías UCI es de 17 años mientras que para participar en las categorías promocionales se requiere como mínimo 8 años. La edad de competencia es la que se tenga cumplida al 31.12.2024.

c. BICICLETA

La bicicleta para participar en el “**American Series MTB DHI Lima 2025**” es de doble suspensión (delantera y trasera) y actualmente la mayoría de las marcas utilizan llantas de 29 pulgadas sin embargo también se permitirán bicicletas que tengan dos diámetros distintos. En esta carrera, se permitirá el uso de bicicletas RIGIDAS y también bicicletas E-BIKE para lo cual se establecerán una categoría promocional para cada una.

EQUIPO DE COMPETENCIA:

- a. EQUIPAMIENTO:** Los corredores están obligados a contar con protección adecuada. Son obligatorios el casco full face o integral con visera, guantes y rodilleras para competir. No se permiten cascos que no sean full face o integrales.

No está permitido que las bicicletas tengan cachos o extensiones en el timón

La bicicleta debe contar con el número de placa en la parte delantera.

El corredor debe tener puesto y abrochado el casco en cada una de las bajadas sean de entrenamiento, clasificación o final.

- b. **VESTIMENTA:** Todo ciclista deberá presentarse al punto de partida correctamente uniformado, con jersey de manga larga, pantalones largos y si son cortos con protecciones en la rodillas y canillas. Esta es la vestimenta obligatoria para entrenamientos y carreras. Es obligatorio el uso de casco integral el cual debe contar con visera y debe estar atado. Además, se requiere el uso de guantes, rodilleras y coderas. No se permite el uso de audífonos u otros similares. No se permite el uso de polos manga corta y/o sin mangas.

REGISTRO:

El registro se hará únicamente con el formato oficial de registro enviado para tal efecto antes del 16 de octubre y enviado al Comité Organizador al correo atajut@fedepeci.pe CC. presidencia@fedepeci.pe

CATEGORIAS:

La competencia está abierta para las siguientes categorías de deportistas:

CATEGORIA	EDAD (Años cumplidos al 31/12/2025)
Categorías Oficiales UCI Clase CS	
JUNIOR FEMENINO	17 y 18 años
ELITE FEMENINO	19 años a mas
JUNIOR MASCULINO	17 y 18 años
ELITE MASCULINO	19 años a mas
<p>Para participar en las Categorías OFICIALES o PRO UCI CLASE CS, es necesario disponer de una LICENCIA ANUAL VÁLIDA emitida por la respectiva Federación Nacional de origen del deportista.</p>	
Categorías Promocionales o Amateur	
NOVATOS	Primera carrera
ESCUELA	8 - 10 Años Nacidos entre 2015 - 2017
INFANTIL	11 – 12 Años Nacidos entre 2013 - 2014
PRE CADETES	13 – 14 Años Nacidos entre 2011 - 2012OPEN
CADETES PROMOCIONAL	15 – 16 Años Nacidos entre 2009 - 2010
JUVENIL/JUNIOR PROMOCIONAL	17 – 18 Años Nacidos entre 2007 – 2008
MASTER A (+30)	Nacidos entre 1995 y 1986
MASTER B (+40)	Nacidos entre 1985 y 1976
MASTER C (+50)	Nacidos entre 1975, 1974, 1973...
EBIKES	Bicicletas electricas
RIGIDAS	Bicicletas sin suspensión trasera
ENDURO	Semi Pro y Damas Open

Los organizadores se reservan el derecho de cerrar una determinada categoría de PROMOCIÓN o AMATEUR en caso de que los atletas inscritos no alcancen un número mínimo de 5 inscritos. En estos casos, los deportistas se agruparán en la categoría inmediata superior, o en una sola categoría.

COSTO DE LA INSCRIPCIÓN:

La inscripción para todas las categorías UCI es de **USD\$100 (Cien con 00/100 dólares americanos)**, mientras para las categorías Promocionales es de **USD\$70.00 (Setenta con 00/100 dólares americanos)**, la cual debe de realizarse a más tardar el día 15 octubre del 2025.

REGISTRO DE INSCRIPCIÓN:

El registro de inscripción al evento debe de realizarse a más tardar el día 14 de octubre del 2025 hasta las 23:59 horas, adjuntando el comprobante de pago de la inscripción.

ENTREGA DE NÚMEROS DE COMPETICIÓN:

La entrega de los números de competición (Placa para la bicicleta) se realizará los días viernes 17 de octubre de 8:00 a 16:00 horas en el circuito. Los números de competición se entregarán en la parte inferior de la pista, en la explanada de llegada, cerca de la meta.

FORMATO DE COMPETENCIA:

Para todas las categorías se usará el formato de dos “mangas”. Una primera “manga” consistirá de una manga clasificatoria para determinar el orden de salida de la manga final. La manga clasificatoria se realizará el sábado 18 de octubre a las 11:15 horas. El orden de salida de la manga clasificatoria se definirá, de mejor ranqueado a peor ranqueado, utilizando el ranking de la UCI y el ranking nacional de Downhill vigente a diciembre de 2024. Para el caso de los atletas no ranqueados se utilizará el “juicio experto” y sorteo. Para la “manga final” del domingo 19 de octubre a las 11:15 horas, el orden de salida se establecerá de conformidad con los resultados obtenidos en la manga clasificatoria ordenando cada categoría de peor ranqueado a mejor ranqueado, es decir con parrilla invertida.

El atleta ganador de cada categoría del “**American Series MTB DHI Lima 2025**”, será aquel que realice el menor tiempo en la manga final.

ENTRENAMIENTO CONTROLADO POR GRUPOS:

El entrenamiento controlado se llevará a cabo el viernes 17 de octubre desde las 8:00 horas y hasta las 16:00 horas. El sábado 18 de octubre y el domingo 19 de octubre el entrenamiento será desde las 8:00 horas a las 10:45 horas y para ello será necesario que las bicicletas porten la placa (número de competencia) y se encuentren en buenas condiciones; y que los deportistas utilicen la vestimenta y accesorios de protección adecuados.

En entrenamiento se realizará en dos grupos los cuales se formarán de la siguiente manera:

GRUPO A: JUVENIL FEMENINO, ELITE FEMENINO, JUVENIL MASCULINO, ELITE MASCULINO, CADETE PROMOCIONAL, PRE CADETE, MASTER A, MASTER B, MASTER C.

GRUPO B: NOVATOS, ESCUELA, INFANTIL, JUNIOR PROMOCIONAL, RIGIDAS, ENDURO, EBIKES, JUNIOR PROMOCIONAL.

JUNTA DE PILOTOS:

Se tiene programada una Junta de Pilotos/delegados para el día jueves 16 de febrero a las 18:00, la cual será virtual. Cualquier indicación en otro sentido se informará de manera oportuna.

CRONOGRAMA DE ACTIVIDADES:

FECHA	HORA	ACTIVIDAD	UBICACION
14/10/25	23:59	CIERRE DE INSCRIPCIONES	ONLINE
15/10/25	18:00	PUBLICACION LISTA DE INSCRITOS	ONLINE
16/10/25	09:00 - 13:00	RECONOCIMIENTO A PIE DEL CIRCUITO	SEDE
	13:00 – 17:00	ENTRENAMIENTOS GRUPO A Y GRUPO B	SEDE
	18:00	PUBLICACION DE SALIDA MANGA CLASIFICATORIA	ONLINE
	18:00	REUNION DE PILOTOS Y DELEGADOS	ONLINE
17/10/25	8:00 - 16:00	ENTREGA DE PLACAS Y CONTROL DE LICENCIAS	SEDE
	8:00 - 12:00	ENTRENAMIENTOS GRUPO A	
	12:00 - 16:00	ENTRENAMIENTOS GRUPO B	
	17:30	PUBLICACION DE SALIDA MANGA CLASIFICATORIA	
18/10/25	8:00 - 10:00	ENTREGA DE PLACAS	SEDE
	7:30 - 9:00	ENTRENAMIENTOS GRUPO B	
	9:00 - 10:30	ENTRENAMIENTOS GRUPO A	
	10:45	CIERRE DE PISTA	
	11:15	CLASIFICACION “American Series MTB DHI Lima 2025”	
		NOVATOS	
		ESCUELA	
		INFANTIL	
		RIGIDAS	
		ENDURO	
		EBIKES	
		MASTER A	
		MASTER B	
		MASTER C	
		CADETES PROMOCIONAL	
		PRE CADETES	
		JUNIOR PROMOCIONAL	
		JUVENIL FEMENINO	
		ELITE FEMENINO	
		JUVENIL MASCULINO	
		ELITE MASCULINO	

19/10/25	8:00 - 10:00	ENTREGA DE PLACAS	SEDE
	7:30 - 9:00	ENTRENAMIENTOS GRUPO B	
	9:00 - 10:30	ENTRENAMIENTOS GRUPO A	
	10:45	CIERRE DE PISTA	
	11:15	FINAL "American Series MTB DHI Lima 2025"	
		NOVATOS	
		ESCUELA	
		INFANTIL	
		RIGIDAS	
		ENDURO	
		EBIKES	
		MASTER C	
		MASTER B	
		MASTER A	
		CADETES PROMOCIONAL	
		PRE CADETES	
		JUNIOR PROMOCIONAL	
		JUVENIL FEMENINO	
		ELITE FEMENINO	
		JUVENIL MASCULINO	
		ELITE MASCULINO	
	14:30	PREMIACION "American Series MTB DHI Lima 2025"	

CEREMONIA DE PREMIACIÓN:

La ceremonia de premiación se realizará 30 minutos después de finalizada la competencia, en el lugar que se anunciará oportunamente. Se premiarán con medallas a los tres primeros corredores de cada categoría, los cuales deberán asistir con su uniforme de competición. Se llaman al podio a los primeros 5 lugares de cada categoría, siendo los lugares 4 y 5 llamados para reconocimiento únicamente.

CARACTERÍSTICAS DEL CIRCUITO:

- Longitud de la Pista: 1800 metros (1.8 kilómetros)
- Ubicación: <https://maps.app.goo.gl/2S3NC7fL24SnrqpW7>

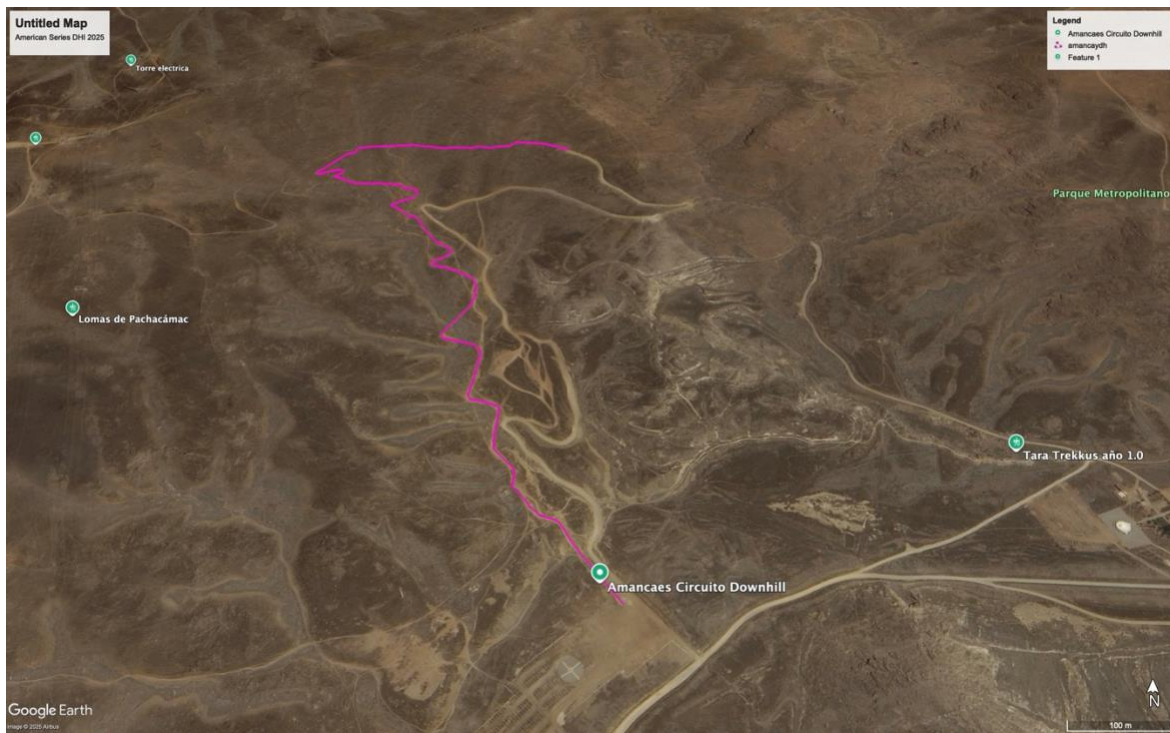





HOSPEDAJES. -

HOTELES RECOMENDADOS.-

1. **HOTEL DAZZLER BY WYNDHAM LIMA MIRAFLORES.** - (Av. Jose Pardo 879 – Miraflores)

TARIFAS:

Hab. Classic Simple: USD\$75 (Setenta y cinco con 00/100 dólares americanos) + impuestos y servicios.

Hab. Classic Doble: USD\$80 (Ochenta con 00/100 dólares americanos) + impuestos y servicios.

Hab. Classic Triple: USD\$100 (Cien con 00/100 dólares americanos) + impuestos y servicios

Esta tarifa incluye los siguientes servicios exclusivos para el huésped:

- Early check-in a partir 13:00 (sujeto a disponibilidad)
- Late check-out hasta las 14:00 (sujeto a disponibilidad)
- Desayuno buffet incluido
- Internet Wi-Fi en las habitaciones y áreas comunes
- Acceso al gimnasio y piscina climatizada
- Afiliación al programa Wyndham Rewards

Política de Reservas:

Para generar las reservas es necesario que envíen un correo a:

- Ian Carlos Galindo - jefe de cuentas Dazzler by Wyndham Miraflores
- Correo eléctrico: lgalindo@dazzlerlima.com
- Celular: +51 936842823

2. HOTEL BRITANIA SAN BORJA. - (Av. San Borja Sur 653, Lima)

Beneficios Especiales para Habitaciones Superiores:

- Desayuno incluido en el restaurante del hotel
- Internet inalámbrico de cortesía en todas nuestras habitaciones y áreas públicas de 12MB.
- Sala de Directorio con capacidad para seis personas (previa reserva, incluye una hora diaria de cortesía)

TARIFAS:

Hab. Simple: USD\$78 (Setenta y ocho con 00/100 dolares americanos) + impuestos y servicios

Hab. Doble: USD\$100 (Cien con 00/100 dolares americanos) + impuestos y servicios

Hab. Triple: USD\$117 (Ciento diecisiete con 00/100 dolares americanos) + impuestos y servicios

- Las habitaciones dobles cuentan con 2 camas y las triples con 3.
- Las tarifas **no** incluyen impuestos. Sujetas a disponibilidad y a cambios en meses de alta demanda.
- La hora de check in es a las 15:00 hrs y la hora de check out es a las 13:00 hrs. De no cumplir con estos horarios se generará un cargo adicional sobre la tarifa.

Política de Reservas:

Para generar las reservas es necesario que envíen un correo a:

- correo electronico: recepcion@hbritania.com
- Celular: +51 1 989 305 590

3. PALMETTO HOTEL SAN BORJA. - (Av. San Borja Sur 415 – San Borja)

- Desayuno incluido en el restaurante del hotel
- Internet inalámbrico de cortesía en todas nuestras habitaciones y áreas públicas de 12MB.
- Sala de Directorio (previa reserva, incluye una hora diaria de cortesía)

Hab. Simple: USD\$60 (Sesenta y ocho con 00/100 dolares americanos) + impuestos y servicios

Hab. Doble: USD\$70 (Setenta con 00/100 dolares americanos) + impuestos y servicios

Hab. Triple: USD\$82 (Ochenta y dos con 00/100 dolares americanos) + impuestos y servicios

Política de Reservas:

Para generar las reservas es necesario que envíen un correo a:

- correo electronico: reservas@palmettohoteles.com
- Celular: +51 1 225 3898

4. HOSPEDAJE BENY. - (Pje. Suspiros, Pachacamac – Lima)

Hab. Doble: S/ 100.00 (Cien con 00/100 soles) + impuestos y servicios

Hab. Triple: S/ 150.00 (Ciento cincuenta con 00/100 soles) + impuestos y servicios

Política de Reservas. -

Celular: +51 1 986 366 342 / 981 008 743

5. HOSPEDAJE EN AIRBNB. - (Pachacamac)

Existe la posibilidad que puedan encontrar mediante la página web www.airbnb.com.pe algún alojamiento cerca del circuito.

ATENCIÓN MÉDICA:

- Atención primaria en pista.
- Traslado a la clínica oficial u otro centro sin costo.
- El costo de la atención médica en la clínica oficial o en otro lugar es responsabilidad del corredor o de su Federación (seguro de licencia UCI).
- La Federación Peruana de Ciclismo, los organizadores del evento y cualquier miembro de la organización no se hacen responsables de ningún gasto médico fuera de la pista.

Clínica Oficial:



Clínica Ricardo Palma
Av. Javier Prado Este 1066
Urb. Corpac – 15036 Perú
Tel: (511) 224 2224 / (511) 224 2226

TRANSMISIÓN INTERNACIONAL:

El “**American Series MTB DHI Lima 2025**” será transmitido vía streaming a través de la cuenta oficial de la federación Deportiva Peruana de Ciclismo:

Facebook: <https://www.facebook.com/FederacionPeruanaDeCiclismo>

Canal de YouTube: **@FederaciónPeruanaDeCiclismo**

La Federación Deportiva Peruana de Ciclismo pondrá a disposición de las delegaciones una cuenta de Flickr, con un set de imágenes, para uso gratuito de las delegaciones, a fin de que puedan promocionar la participación de sus delegaciones.

También, dispondrá de un servicio de pago, a través de la plataforma www.len.pe donde podrán encontrar más imágenes de las competencias y detalles del certamen.

Recomendamos a las delegaciones y a los deportistas etiquetar las siguientes cuentas:

@cOpaci
@peruanadeciclismo

Y emplear los hashtags:

#AmericanSeriesDHILima2025

#Lima2025

INFORMACION DE CONTACTO:

Información General y Consultas

Gianni Delucchi P. presidencia@fedepeci.pe

(511) 480-7390

+51 981 276 751

Johana Ponce atajut@fedepeci.pe

(511) 480-7390

+51 986 452 103

Inscripciones

Gianni Delucchi P. presidencia@fedepeci.pe

(511) 480-7390

+51 981 276 751

Johana Ponce atajut@fedepeci.pe

(511) 480-7390

+51 986 452 103

Isabel Junes administracion@fedepeci.pe

(511) 480-7390

+51 954 950 592

SERVICIO DE TRANSPORTE:



La compañía oficial de transportes es TRANSPORTES KOOCHOY SA y si desea contar con su propia movilidad puede contactarlos directamente a:

TRANSPORTES KOOCHOY S.A.

Contacto: Rony Branes

Teléfonos: (511) 421 8603, (511) 222-7160

Celular: (51) 989 599 460 / (51) 999 441 187

Email: rony.branes@koochoy.com

Por favor consultar www.fedepeci.pe con frecuencia para actualizaciones.